

PARAFUSADEIRA PI-103G

* Para adquirir peças de reposição, solicite pelo código.

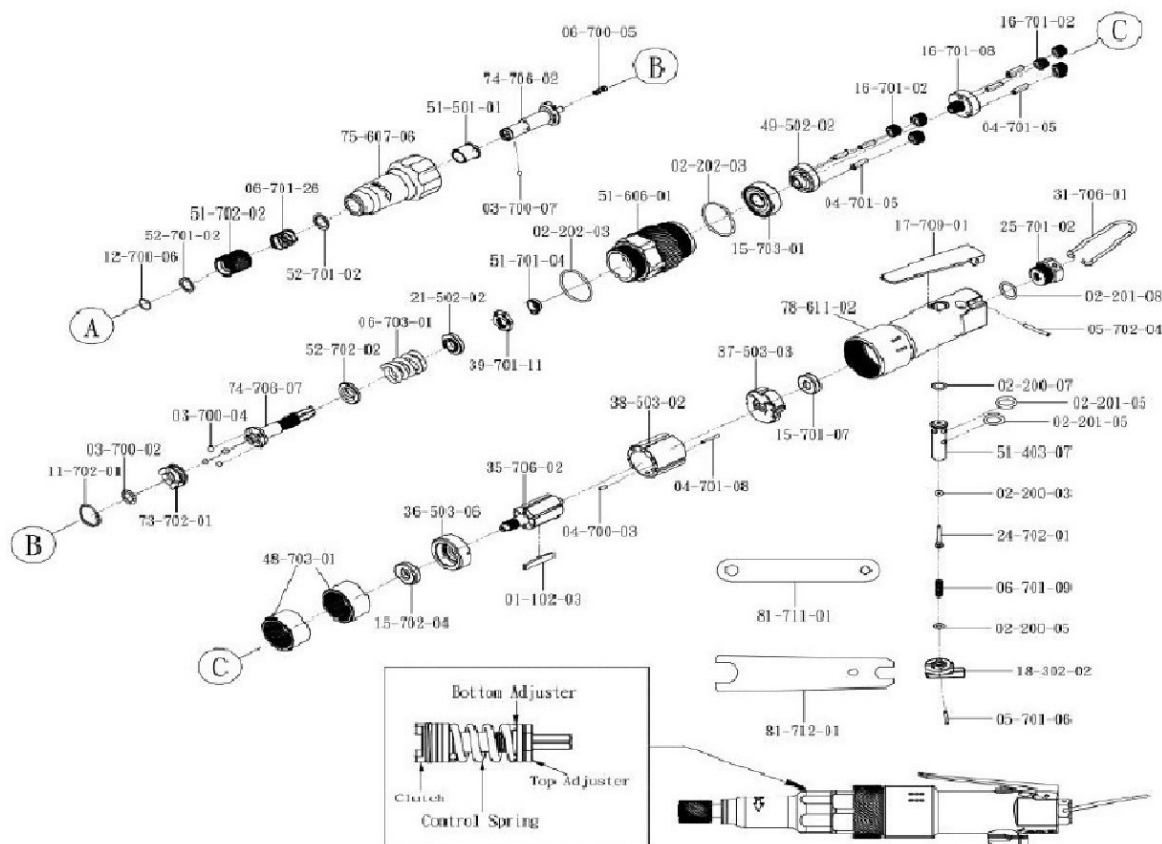

CÓD.	DESCRIÇÃO	QUANT	CÓD.	DESCRIÇÃO	QUANT	CÓD.	DESCRIÇÃO	QUANT
01-102-03	PALHETA DO ROTOR	6	06-703-01	MOLA	1	39-701-11	PORCA DE AJUSTE	1
02-200-03	ANEL ORING	1	11-702-01	ANEL DE RETENÇÃO	1	48-703-01	ANEL DE ENGRENAGENS	2
02-200-05	ANEL ORING	1	12-700-06	ANEL DE RETENÇÃO	1	49-502-02	BASE DAS ENGRENAGENS	1
02-200-07	ANEL ORING	1	15-701-07	ROLAMENTO DE ESFERA	1	51-403-07	CAPA DA VÁLVULA	1
02-201-05	ANEL ORING	2	15-702-04	ROLAMENTO DE ESFERA	1	51-501-01	CAPA DO EIXO	1
02-201-08	ANEL ORING	1	15-703-01	ROLAMENTO DE ESFERA	1	51-606-01	CAPA INTERMEDIÁRIA	1
02-202-03	ANEL ORING	2	16-701-02	ENGRENAGEM	1	51-701-04	CAPA DO EIXO INTERNO	1
03-700-02	ESFERA	12	16-701-08	ENGRENAGEM	1	51-702-02	CANOPLA EXTERNA	1
03-700-04	ESFERA	4	17-709-01	GATILHO	1	52-701-02	ARRUELA	2
03-700-07	ESFERA	1	18-302-02	REVERSOR DA VÁLVULA	1	52-702-02	ARRUELA	1
04-700-03	PINO 2 X 6	1	21-502-02	BASE DA MOLA	1	73-702-01	EMBREAGEM	1
04-701-05	PINO 4 X 15	6	24-702-01	PINO DA VÁLVULA	1	74-706-02	EIXO INTERNO	1
04-701-08	PINO 2 X 18	1	25-701-02	ENTRADA DE AR	6	74-706-07	EIXO EXTERNO	1
05-701-06	PINO ELÁSTICO	1	31-706-01	GRAMPO	1	75-607-06	CAPA FRONTAL	1
05-702-04	PINO ELÁSTICO	1	35-706-02	ROTOR	1	78-611-02	CORPO	1
06-700-05	MOLA	1	36-503-06	ASSENTO FRONTAL	1	81-711-01	CHAVE SEXT. INTERNO	1
06-701-09	MOLA	1	37-503-03	ASSENTO TRASEIRO	1	81-712-01	CHAVE DE BOCA	1
06-701-26	MOLA	1	38-503-02	CILINDRO	1		PARAFUSADEIRA DE IMPACTO PI-103 G	

CAPACIDADE MM	VELOCIDADE RPM	TORQUE MÁX. NM	PESO KG	ENTRADA DE AR	PRESSÃO DE TRABALHO PSI
6	600	8	0,95	1,4"	90