

PARAFUSADEIRA PI- 100 A1

* Para adquirir peças de reposição, solicite pelo código.

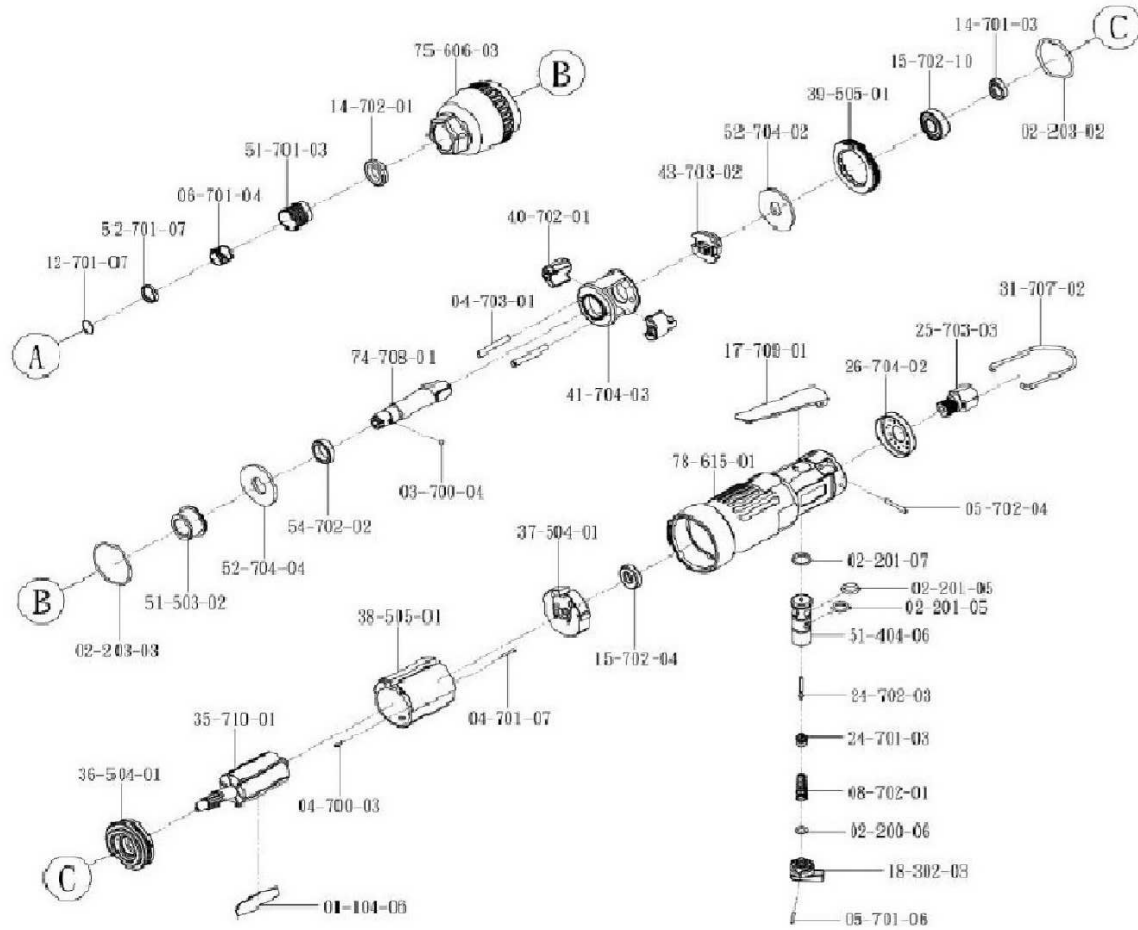

CÓD.	DESCRIÇÃO	QUANT	CÓD.	DESCRIÇÃO	QUANT	CÓD.	DESCRIÇÃO	QUANT
01-104-06	PALHETA DO ROTOR	6	14-701-03	RETENTOR	1	39-505-01	PORCA CENTRAL	1
02-200-06	ANEL ORING	1	14-702-01	RETENTOR	1	40-702-01	CATRACA	2
02-201-05	ANEL ORING	1	15-702-04	ROLAMENTO DE ESFERA	1	41-703-03	BASE DA CATRACA	1
02-201-07	ANEL ORING	1	15-702-10	ROLAMENTO DE ESFERA	1	43-703-02	APOIO DA CATRACA	1
02-203-02	ANEL ORING	2	17-709-01	GATILHO	1	51-404-06	CAPA DA VÁLVULA	1
02-203-03	ANEL ORING	1	18-502-03	REVERSOR DA VÁLVULA	1	51-503-02	CAPA DO EIXO	1
03-700-04	ESFERA	1	24-701-03	BASE DA VÁLVULA	1	51-701-03	CANOPIA EXTERNA	1
04-700-03	PINO 2 X 6	1	24-702-03	PINO DA VÁLVULA	1	52-701-07	ARRUELA	1
04-701-07	PINO 2 X 16	1	25-703-03	ENTRADA DE AR	1	52-704-02	ARRUELA	1
04-703-01	PINO 5 X 38	2	26-704-02	SILENCIADOR	1	52-704-04	ARRUELA	1
05-701-06	PINO ELÁSTICO	1	31-707-02	GRAMPO	1	54-702-02	ARRUELA DO EIXO	1
05-702-04	PINO ELÁSTICO	1	35-710-01	ROTOR	1	74-708-01	EIXO CENTRAL	1
06-701-04	MOLA	1	36-504-01	ASSENTO FRONTAL	1	75-606-03	CAPA FRONTAL	1
08-702-01	MOLA	1	37-504-01	ASSENTO TRASEIRO	1	78-615-01	CORPO	1
12-701-07	ANEL DE RETENÇÃO	1	38-505-01	CILINDRO	1			

PARAFUSADEIRA DE IMPACTO PI-100 A1

CAPACIDADE MM	VELOCIDADE RPM	TORQUE MÁX. NM	PESO KG	ENTRADA DE AR	PRESSÃO DE TRAB. PSI
6 a 8	5.500	75	1,7	1/4"	90