

PARAFUSADEIRA PI-301 LCG

* Para adquirir peças de reposição, solicite pelo código.

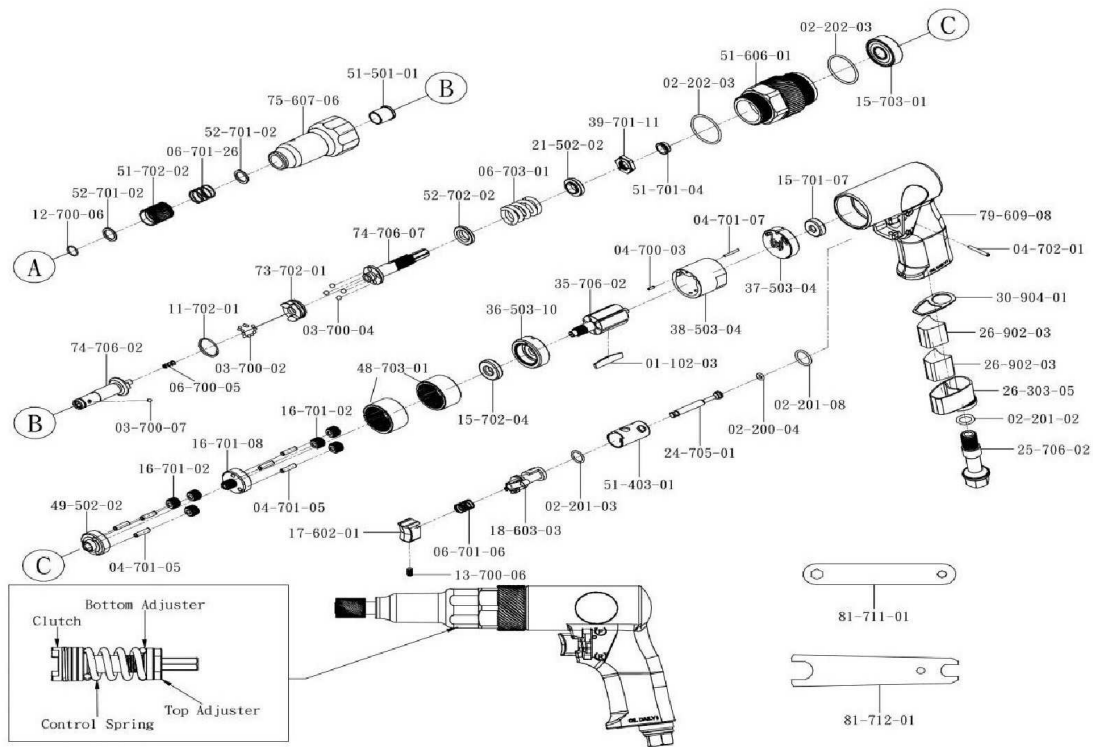

CÓD.	DESCRIÇÃO	QUANT	CÓD.	DESCRIÇÃO	QUANT	CÓD.	DESCRIÇÃO	QUANT
01-102-03	PALHETAS DO ROTOR	6	13-700-06	PARAFUSO	1	39-701-11	PORCA DE AJUSTE	1
02-200-04	ANEL ORING	1	15-701-07	ROLAMENTO DA ESFERA	1	48-703-01	ANEL DE ENGRENAGENS	2
02-201-02	ANEL ORING	1	15-702-04	ROLAMENTO DA ESFERA	1	49-502-02	BASE DAS ENGRENAGENS	1
02-201-03	ANEL ORING	1	15-703-01	ROLAMENTO DA ESFERA	1	51-403-01	CAPA DA VÁLVULA	1
02-201-08	ANEL ORING	1	16-701-02	ENGRENAGEM	6	51-501-01	CAPA DO EIXO	1
02-202-03	ANEL ORING	2	16-701-08	ENGRENAGEM	1	51-606-01	CAPA INTERMEDIÁRIA	1
03-700-02	ESFERA	12	17-602-01	GATILHO	1	51-701-04	CAPA DO EIXO INTERNO	1
03-700-04	ESFERA	4	18-603-03	REVERSOR DA VÁLVULA	1	51-702-02	CANOPLA EXTERNA	1
03-700-07	ESFERA	1	21-502-02	BASE DA MOLA	1	52-701-02	ARRUELA DA MOLA	2
04-700-03	PINO 2X6	1	24-705-01	PINO DA VÁLVULA	1	52-702-02	ARRUELA	1
04-701-05	PINO 4X15	6	25-706-02	ENTRADA DE AR	1	73-702-01	EMBREGEM	1
04-701-07	PINO 2X16	1	26-303-05	CAPA DO SILENCIADOR	1	74-706-02	EIXO INTERNO	1
04-702-01	PINO 3X26	1	26-902-03	SILENCIADOR	2	74-706-07	EIXO EXTERNO	1
06-700-05	MOLA	1	30-904-01	SEPARADOR SILENCIADOR	1	75-607-06	CAPA FRONTAL	1
06-701-06	MOLA	1	35-706-02	ROTOR	1	79-609-08	CORPO	1
06-701-26	MOLA	1	36-503-10	ASSENTO FRONTAL	1	81-711-01	CHAVE SEXT. INTERNO	1
11-702-01	ANEL DE RETENÇÃO	1	37-503-04	ASSENTO TRASEIRO	1	81-712-01	CHAVE BOCA	1
12-700-06	ANEL DE RETENÇÃO	1	38-503-04	CILINDRO	1			

CAPACIDADE MM	VELOCIDADE RPM	TORQUE MÁX. NM	PESO KG	ENTRADA DE AR	PRESSÃO DE TRAB. PSI
6	600	8	1,15	1/4"	90